

IN BANK:

## PRESENTAZIONE INCASSI

Per procedere alla presentazione delle Ri.Ba. cliccare su INCASSI→Disposizioni di incasso→Riba

Scegliere il rapporto di portafoglio sul quale presentare gli effetti e quindi cliccare su conferma.

## Distinta RIBA

Ordinante

Codice fiscale \*

Via e nr.

Città

**Conferma**

Confermare la maschera inserendo (se non presente) la propria partita iva.

A questo punto è possibile importare un file (txt) in formato standard CBI oppure procedere all'inserimento manuale di ogni singola Ricevuta.

IN-BANK.NET - Servizio di Internet Banking - Windows Internet Explorer  
 https://www.in-bank.net/servizi/vib/skin01/IT/loginNoMax.html

Buongiorno

Ultimo cambio password: 12/10/2009  
 Scadenza password: 10/01/2010  
 Ultimo collegamento: 23/10/2009 10:44

**BCC** Monteriggioni

Home Indietro Avanti Aggiorna Stampa Mappa ? Aiuto Sicurezza Privacy EXIT

Conti e Depositi Pagamenti Investimenti Finanziamenti Estero Servizi Incassi Comunicazioni Profilo

### Distinta RIBA

Ordinante :  
 Nr. conto corrente :  
 Indirizzo :  
 Città :  
 Codice azienda (sia) :

Importo totale distinta :0,00 €  
 Nr. disposizioni :0  
 Nr. disposizioni contenenti errori: 0  
 Nr. disposizioni contenenti avvertimenti: 0

Rif. operazione distinta: Nessuna      Data scadenza: Nessuna

Nessun risultato.

**Importa Distinta**      **Nuova Disposizione**

INBank Servizio Clienti 000-837455

Internet 100%

**Riba**

archivio 

Debitore \* VERDI & C. SPA C.F./ P.Iva \* 12123434567

Indirizzo \* VIA COOPERAZIONE 10 Tipo codice Codice cliente

Località \* SIENA Codice debitore

CAP \* 53100

ABI \* 08673 CAB \* 14200 ricerca abi  Richiesta esito  si  no  secondo accordi

Banca / Sportello BANCA MONTERIGGIONI  Archivia anagrafica **selezionare "archivia anagrafica" in caso di debitori ricorrenti**

Rif. operazione \* FATTURA 324 DEL 20/10/2009

Importo \* 660,00 € Data scadenza \* 30/11/2009 

Completare i dati del debitore e spuntare “Archivia anagrafica” nel caso il debitore sia ricorrente. In questo caso, la prossima volta, sarà possibile caricare velocemente il debitore cliccando su “archivio”.  
Cliccare su “Conferma”.

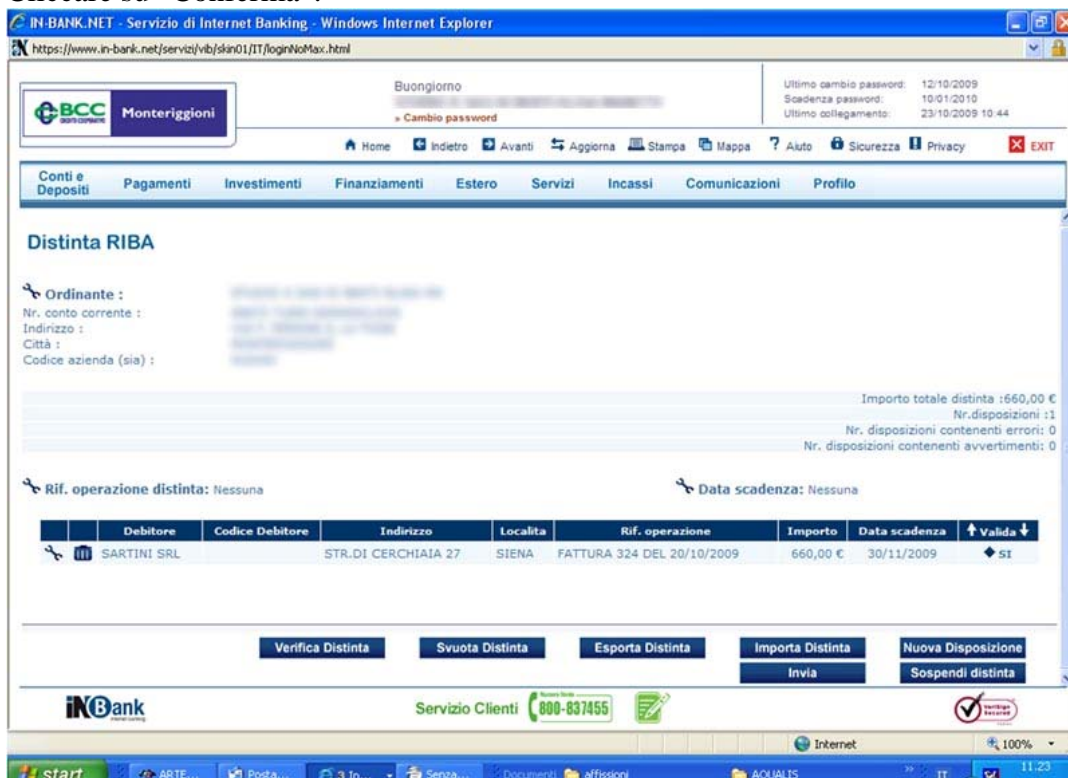

- Ordinante:** (blurred)
- Nr. conto corrente:** (blurred)
- Indirizzo:** (blurred)
- Città:** (blurred)
- Codice azienda (sia):** (blurred)
- Importo totale distinta:** 660,00 €
- Nr. disposizioni:** 11
- Nr. disposizioni contenenti errori:** 0
- Nr. disposizioni contenenti avvertimenti:** 0
- Rif. operazione distinta:** Nessuna
- Data scadenza:** Nessuna

Below this information is a table with the following columns: Debitore, Codice Debitore, Indirizzo, Località, Rif. operazione, Importo, Data scadenza, and Validità. The table contains one entry:

Debitore	Codice Debitore	Indirizzo	Località	Rif. operazione	Importo	Data scadenza	Validità
SARTINI SRL		STR.DI CERCHIAIA 27	SIENA	FATTURA 324 DEL 20/10/2009	660,00 €	30/11/2009	ST

At the bottom of the interface, there are buttons for 'Verifica Distinta', 'Svuota Distinta', 'Esporta Distinta', 'Importa Distinta', 'Invia', 'Nuova Disposizione', and 'Sospendi distinta'. The IN-Bank logo and 'Servizio Clienti 800-837455' are also visible.

Viene presentato il riepilogo della distinta con la Ri.Ba. appena inserita. Possiamo inserirne un'altra cliccando su “Nuova Disposizione” oppure modificare quella inserita cliccando sull'icona a forma di chiave inglese a sinistra o ancora eliminarla cliccando sul cestino. Quando abbiamo finito l'inserimento possiamo inviare la distinta cliccando su “Invia”.

Viene chiesta un'ulteriore conferma per l'invio.  
Se si desidera procedere cliccare su "Ok"

Se la vostra stazione In Bank è abilitata al Token verrà chiesto di generare una password per concludere l'invio.

La distinta è stata correttamente inoltrata alla Banca.  
E' possibile accedere immediatamente allo storico degli incassi per verificare lo stato della distinta appena inviata e di quelle precedenti.

Una volta selezionato “storico” il sistema imposta automaticamente un range di circa un mese, ma è possibile variare le date anche utilizzando il calendario integrato al quale si accede cliccando sull'icona a destra delle date.

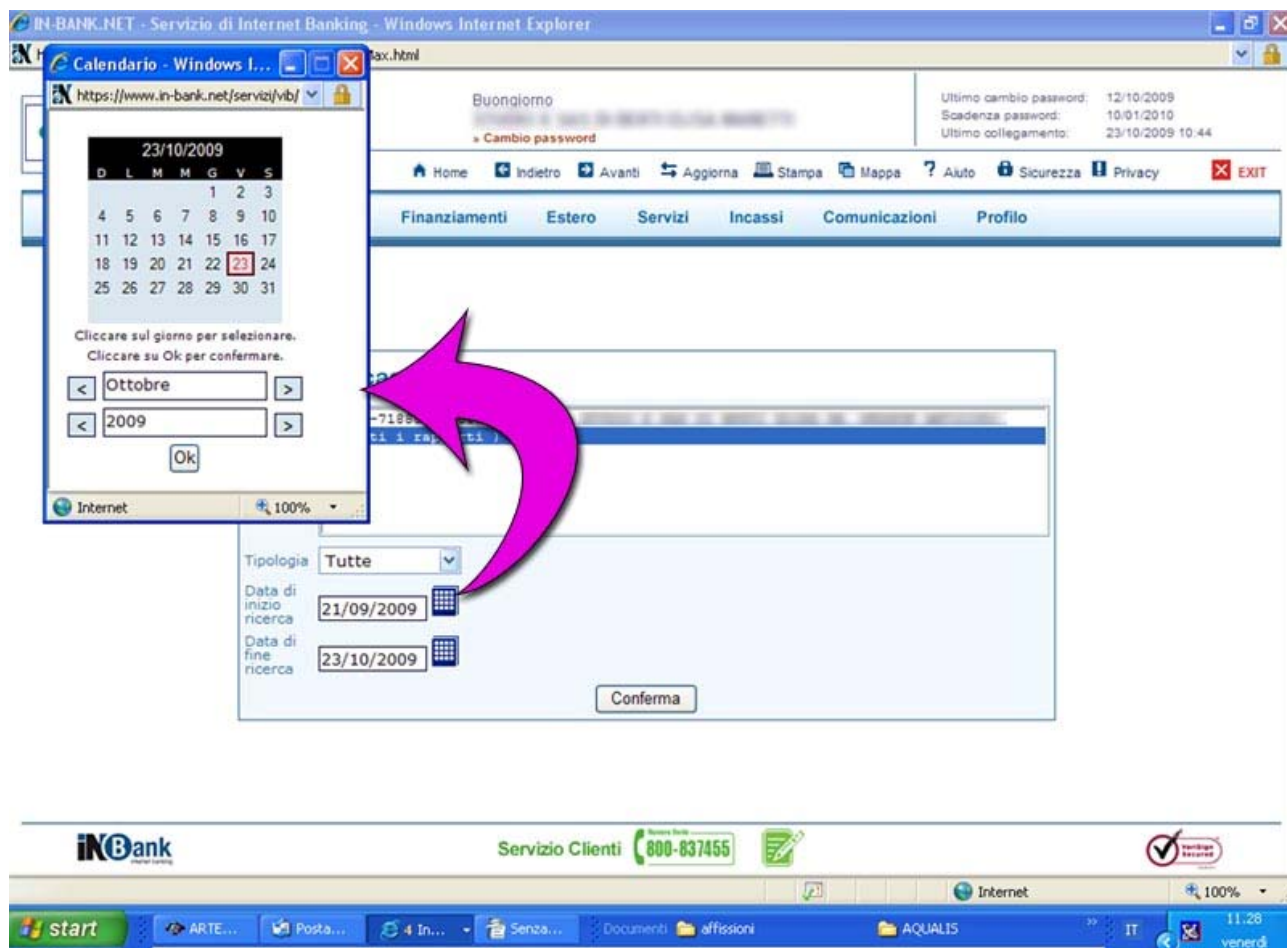

Una volta cliccato “conferma” appare la maschera sotto nella quale si può vedere la distinta appena inserita in stato “inviato” ed una distinta precedente in stato “ricevuto”.

